LES PAS DE LA FRATERNITE

A l’initiative des blessés de l’Association des Sentinelles de la Nation avec la participation d’associations de blessés

et d’anciens combattants.

Avec l’accord des Sections locales

Et celui de la section de la Vienne

Objectif

Le D DAY : SENSIBILISER LA NATION

AUX BLESSURES DE SES SENTINELLES

sous le parrainage des Gueules Cassées et du Bleuet de France

Gueules Cassées
Sourire Quand Même
Union des Blessés de la Face et de la Tête
Fondation des «Gueules Cassées»

LE BLEUET DE FRANCE
AIDONS CEUX QUI RESTENT

LA RAISON D'ÊTRE
DES « PAS DE LA FRATERNITÉ »

« La douleur m'a brisé,
la fraternité m'a relevé.

De ma blessure a jailli,
un fleuve de liberté ».

Mémorial de Caen

Les blessés souhaitent

réaliser ce parcours-relai

des pas de la fraternité,

en souvenir de nos anciens

qui ont assuré notre liberté.

NE PAS LES

OUBLIER !

NE PAS LES

ABANDONNER !

Des femmes et des hommes sont chargés d'assurer
notre sécurité au quotidien,

Ils ont cette belle vocation d'être des

« Sentinelles de la Nation ».

Hélas, parfois blessés en nous protégeant,
certains sont meurtris dans leurs corps
et dans leurs âmes.

NOTRE DEVOIR

C'est d'être présents pour eux.

Ensemble,

avec l’association des **Sentinelles de la Nation,**

en partenariat avec d’autres associations,
relevons le challenge

« LES PAS DE LA FRATERNITE ».

Réalisons ensemble le plus grand nombre de kilomètres.

Comment ?

En marchant pour eux *et/ou* **avec eux**

peut-être aussi en rallye en moto, à vélo, à cheval,
à la nage, ou même en Canoé Kayak…

Du 02 Mars

au 06 juin 2024

Le **PARCOURS RELAIS EN 3 TEMPS** des **PAS DE LA FRATERNITÉ**

Dans le cadre des

COMMÉMORATIONS du 80ème anniversaire

du débarquement en 2024

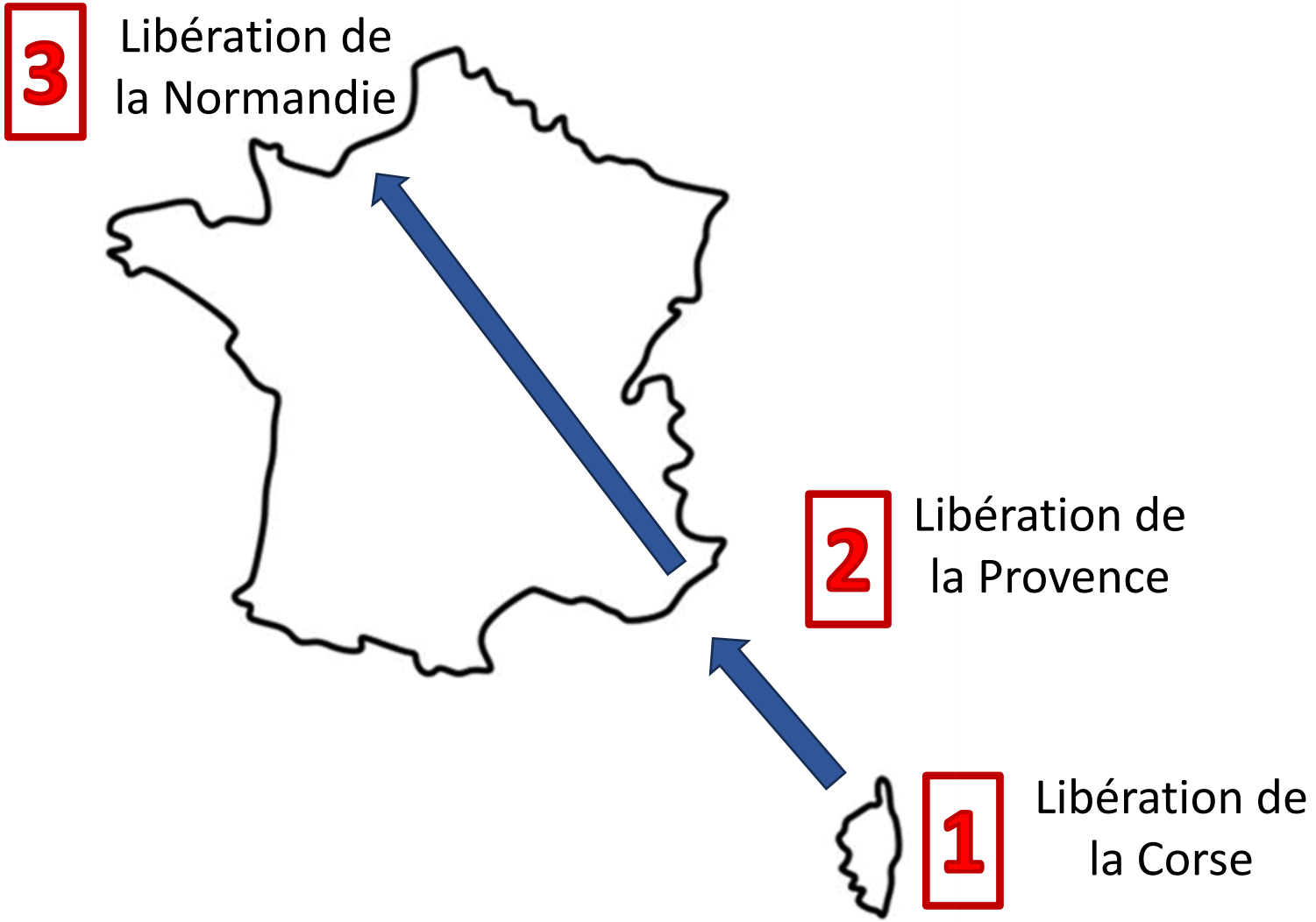

LA QUÊTE DE LA LIBERTÉ

UN OBJECTIF AUJOURD'HUI POUR LES BLESSÉS

*En 1941, tandis que la France était plongée dans les ténèbres les plus épaisses, le colonel Leclerc, porteur d'une vision prophétique de la Liberté, prononça avec ses hommes, au cœur d'un désert libyen **le 2 mars 1941**, le célèbre "Serment de Koufra".*

AUJOURD'HUI, MARCHER AVEC EUX ET POUR EUX

C'est permettre aux blessés de retrouver

Autonomie et Liberté

afin de reprendre vie au sein de la communauté nationale.

Le Serment	**symbole de l'engagement** de la Sentinelle au service de la nation et jour de départ des pas de la Fraternité.
La guerre 39/45	**symbole de la blessure** et des impacts physiques et/ou psychiques éprouvés par les Sentinelles.
Les débarquements	**symboles de l'espérance** du travail psychothérapeutique et de résilience.
La marche des « Pas de la Fraternité »	**symbole du chemin de reconstruction** voire de guérison.
L'arrivée à Paris	**symbole d'une promesse** d'autonomie et de liberté.

le 2 mars 1941

Le serment de Koufra

Le colonel Leclerc et 350 premiers militaires prêtèrent, au fond d'un désert de Lybie, ***le serment de ne déposer les armes*** que lorsque ***«nos trois belles couleurs flotteront sur la cathédrale de Strasbourg ».***

*L*ors de son discours sur l'entrée de Jean Moulin au Panthéon, Malraux évoquera ces glorieux « *clochards épiques* ».

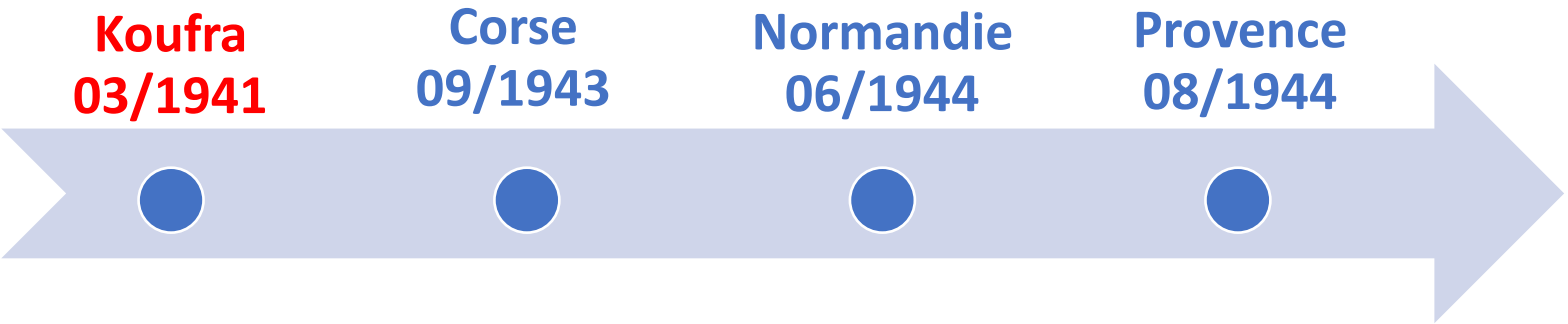

« JUREZ

de ne déposer les armes

que lorsque nos couleurs,

nos belles couleurs,

flotteront sur la cathédrale

de Strasbourg »

Col Leclerc.

HIER

Des jeunes soldats,

Français et Alliés,

ont engagé leurs vies pour que notre pays retrouve le chemin vers «la Liberté».

La France a retrouvé l’espoir !

La libération de la Corse du 9 septembre au 10 octobre 1943 par

Le Casabianca

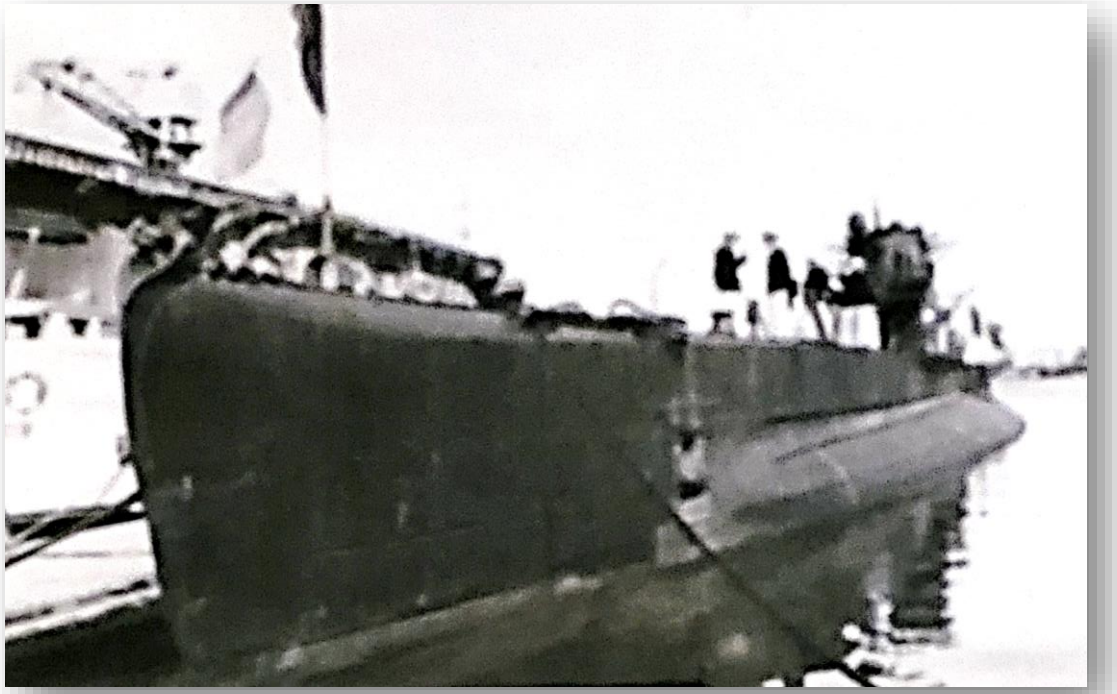

Koufra 03/1941 **Corse 09/1943** **Normandie 06/1944** **Provence 08/1944**

Ce sous-marin va assurer secrètement pendant 10 mois le débarquement d'hommes, d'armes et de munitions et contribuer, de manière décisive, à la libération de l'île le 4 octobre 1943

Le 6 juin 1944

Débarquement en Normandie

La confiance renaît *« Cela s'appelle l'aurore »*

Koufra 03/1941 | **Corse 09/1943** | **Normandie 06/1944** | **Provence 08/1944**

Le 15 Août 1944

Le débarquement en Provence

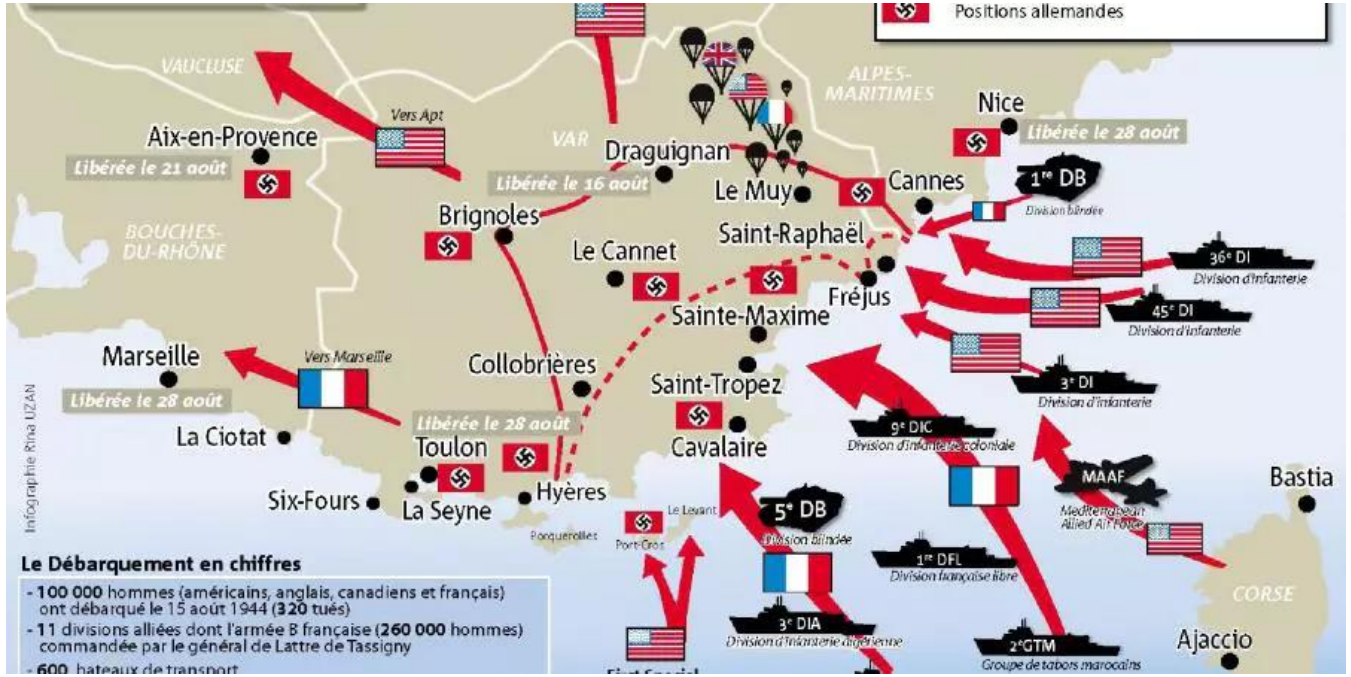

Koufra 03/1941 **Corse 09/1943** **Normandie 06/1944** **Provence 15/08/1944**

Le PARCOURS RELAIS DE 1944 KM des PAS DE LA FRATERNITÉ

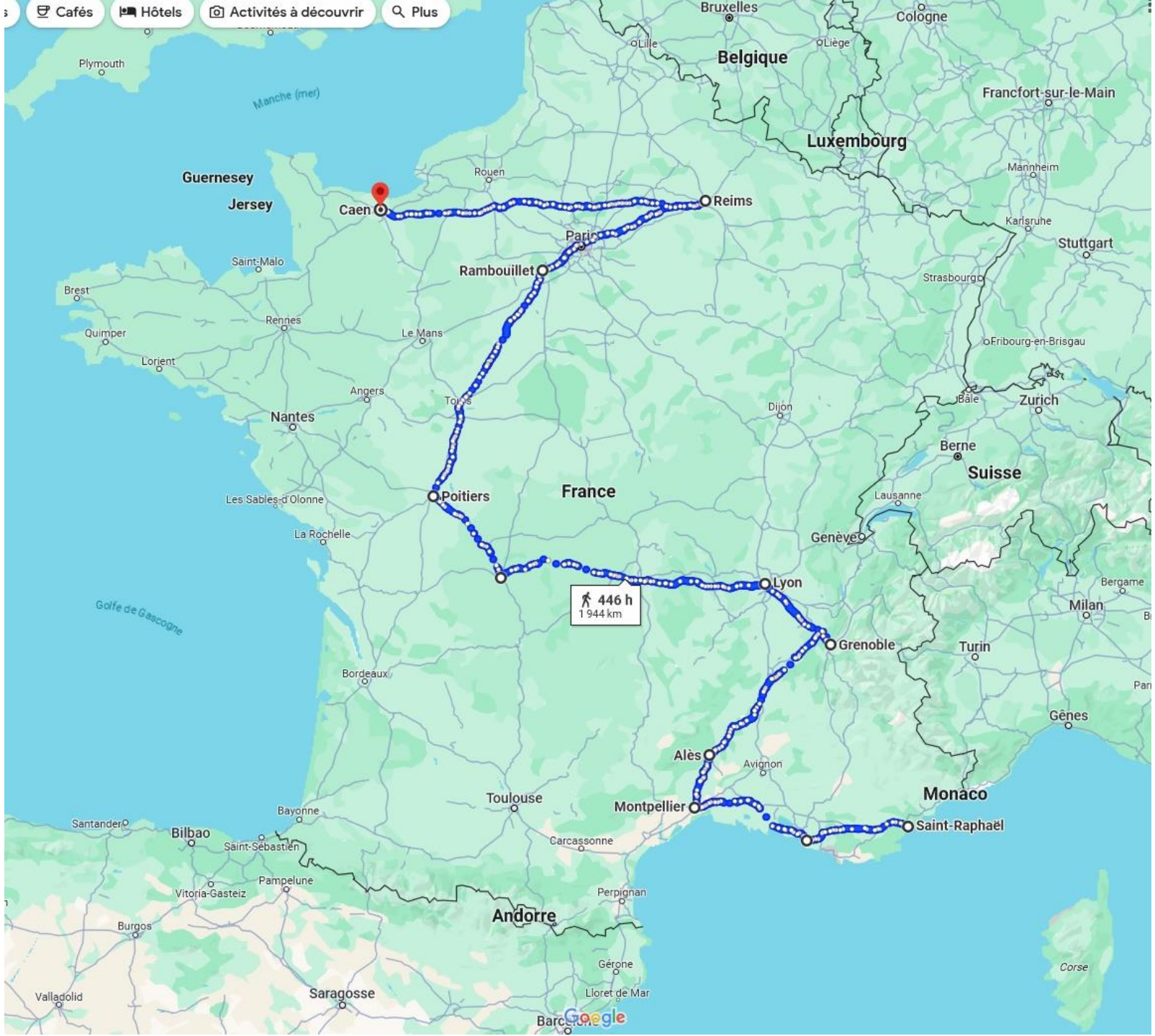

LES VILLES ETAPES

- St RAPHAEL
- MONTPELLIER
- ALES
- GRENOBLE
- LYON
- POITIERS
- RAMBOUILLET
- REIMS
- CAEN

A chaque ville étape seront mises à l'honneur des Sentinelles ayant marqué notre sécurité

VILLE ÉTAPE	PERSONNALITÉS HONORÉES
BASTIA	**Préfet Fred SCAMARONI** Compagnon de la Libération † **Jean NICOLI** Résistant Mort pour la Corse †
SAINT-RAPHAËL	**Maréchal de LATTRE de TASSIGNY** † **Alain BERTONCELLO** † **et Cédric de PIERREPONT** † Morts pour la France
MONTPELLIER	**Mdl/c Frédéric MORTIER** † **GIGN Major Bruno TAUZET GIGN** Blessé Gendarmerie **Franck CHESNEAU** † Pilote Sécurité Civile 30 et SDIS 13
ALÈS	**Brigadier Eric MASSON** † (Police Nle d'Avignon) **François DUSSAUD** Blessé de Guerre au Mali
GRENOBLE	**Caporal-chef Maxime BLASCO – 7 BCA** † mort pour la France au Mali, **Dorian DAMELINCOURT** † BSPP et SDIS 73
LYON	**Les héros de la Résistance** **Brig A, MAVEL** †**, Adj R, DUPUIS** †**, Lt C, MOREL** † **et ADC B, BOGNON** (blessé) GNle 63
POITIERS	**Thierry PRUNGNAUD** GIGN **Guillaume SASTRE** Blessé de guerre
RAMBOUILLET	**Stéph. MONFERME** † **Jean-Bapt. SALVAING** † **Jessica SCHNEIDER**† MAGNANVILLE P Nle **Aurélie FOUQUET** Pol Municipale
REIMS	**Karène MEZINO** † (infirmière CHU Reims) **Agent Pénitentiaire** en attente d'accord
CAEN	**Léon GAUTIER** † (fusilier marin des FFL) **Morts de tous les débarquements**
PARIS	**COL Arnaud BELTRAME** † **Xavier JUGELE** † **Victimes du Bataclan et de Charlie Hebdo**

Votre participation possible : organiser un événement dans votre ville

- Une réception avec la Mairie pour expliquer les blessures,
- Une marche, une course à pied à réaliser pour les blessés entre amis, entre collègues, entre camarades,
- Un lien à établir avec toutes les générations d’anciens combattants,
- Un lien avec les médias locaux pour relayer le soutien de la nation,
- Un dépôt de fleurs au monument aux morts de la cité pour ceux qui ont donné leurs vies pour que « vive la France »,
- Une levée de fonds pour les soutenir et accompagner la reconstruction de ces blessés,
- Toute autre initiative qui pourrait être approuvée par le comité d’organisation.

Votre participation à la marche

Participez en vous inscrivant gratuitement sur le site suivant :

https://raceid.com/fr/races/10545/about

Ou sur

Strava pour les sportifs *en mentionnant les pas de la Fraternité*

Après avoir créé votre compte,

Vous pouvez enregistrer les kilomètres parcourus en une fois ou après chaque marche.

Si vous avez envie de faire un gros effort :

Vous pouvez enregistrer d'emblée 10, 20, 30 km ou plus !

Si vous préférez le faire au fil de l'eau :

Enregistrez chaque jour les quelques kilomètres que vous faites pour vos activités courantes, en ayant une pensée pour les Sentinelles blessées de la Nation qui ont assuré chaque jour votre sécurité.

LE CHOIX DE SON POINT DE DEPART EN FRANCE

Chacun est invité à réaliser ce périple **à l'allure de son choix.**

Chacun peut utiliser le vecteur souhaité (à pied, à cheval, à vélo …).

Chacun peut **choisir son point de départ ou rejoindre, s'il le souhaite**, le trajet des marcheurs et des blessés.

Chacun pourra le faire en individuel, en famille, entre amis, entre camarades, entre collègues.

Le port de la Flamme de la Nation

Allumée avant le départ, cette flamme sera portée en relais jusqu'au monument de la Flamme de Sword Beach en Normandie puis rejoindra la flamme sous l'Arc de Triomphe.

A chaque relais et lors de chaque étape, elle sera présentée par les marcheurs blessés de la Nation.

LE 9 JUIN, PARIS

Marche du

Mont Valérien

à l’Arc de Triomphe.

Avec dépôt de gerbe

et ravivage de la Flamme

à l’Arc de Triomphe

NOS SOUTIENS

ACTUELS

Vous pouvez vous aussi faire un don

REJOIGNEZ-NOUS.

contact@sentinellesdelanation.fr

En attente de validation